

REGIME PRÓPRIO DE PREVIDÊNCIA SOCIAL DO MUNICÍPIO DE
RIO BRILHANTE - MS

RELATÓRIO TRIMESTRAL
DE
INVESTIMENTOS

1º TRIMESTRE
2024

15 de abril de 2024

SUMÁRIO EXECUTIVO

O Sumário Executivo apresenta as principais informações do Relatório Mensal de Investimentos de 2024 do PREVBILHANTE.

Índice Inflacionário: IPCA – Índice Nacional de Preços ao Consumidor Amplo

Taxa de Juros (anual): 5,12% a.a.

Taxa de Juros (mensal): 0,42%

Meta Atuarial (Taxa de Juros + Índice): 5,12% a.a. + IPCA a.a.

Previsão da Meta Atuarial (Taxa de Juros + Índice): 9,71%

Data Focal: 28/03/2024

MENSAL												
	JAN	FEV	MAR									
RENTABILIDADE DA CARTEIRA	-0,13%	0,74%	0,61%									
TAXA DE JUROS	0,42%	0,42%	0,42%									
VARIAÇÃO IPCA	0,42%	0,83%	0,16%									
META ATUARIAL	0,84%	1,25%	0,58%									
CDI	0,97%	0,80%	0,83%									

ACUMULADO												
	JAN	FEV	MAR									
RENTABILIDADE DA CARTEIRA	-0,13%	0,61%	1,22%									
TAXA DE JUROS	0,42%	0,84%	1,26%									
VARIAÇÃO IPCA	0,42%	1,25%	1,42%									
META ATUARIAL	0,84%	2,09%	2,68%									
CDI	0,97%	1,78%	2,62%									

ÍNDICE

1 – INTRODUÇÃO	4
2 – MOVIMENTAÇÃO DA CARTEIRA e POLÍTICA DE INVESTIMENTOS	5
2.1 - Movimentação Financeira da Carteira	5
2.2 - PAI - Limite de Segmento	6
3 – RESUMO DO REGULAMENTO DOS INVESTIMENTO	7
4 – MOVIMENTAÇÃO DOS ATIVOS DA CARTEIRA	15
5 – RENTABILIDADE DOS INVESTIMENTOS	24
5.1 - Melhor Desempenho Trimestral dos Investimentos	27
5.2 - Pior Desempenho Trimestral dos Investimentos	28
6 – ANÁLISE DA CARTEIRA DE INVESTIMENTO	29
7 – CONCLUSÃO	30
7.1 - Rentabilidade da Carteira Trimestral	30
7.2 - Meta Atuarial	31
7.3 - Riscos	31
7.3.1 - Risco de Mercado	31
7.3.2 - Risco de Crédito	33
7.3.2.1 - Fundo de Investimento	33
7.3.2.2 - Instituição Financeira	34
7.3.3 - Risco de Liquidez	35
7.4 - Aderência ao PAI	36
7.4.1 - Perfil de Risco (Mercado)	36
7.4.2 - Risco de Crédito	37
7.4.3 - Risco de Liquidez	37
7.4.3.1 - Obrigações Previdenciárias - Curto Prazo	37
7.4.3.2 - Obrigações Previdenciárias - Médio e Longo Prazo	38

1 - INTRODUÇÃO

Atendendo a necessidade do Instituto Previdenciário quanto a Política anual de Investimentos e a Meta Atuarial, enviamos o Relatório Trimestral dos investimentos, referente ao 1º TRIMESTRE, sobre o desempenho das rentabilidades e os riscos das aplicações financeiras da PREVBILHANTE.

Este relatório vem atender o **Art. 136º da Portaria MTP 1.467/2022**, que exige a elaboração de **Relatórios Trimestrais**, para acompanhamento dos riscos e desempenho das aplicações financeiras.

***Art. 136.** A unidade gestora deverá elaborar, no mínimo, trimestralmente, relatórios detalhados sobre a rentabilidade, os riscos das diversas modalidades de operações realizadas nas aplicações dos recursos do regime e a aderência à política de investimentos, que deverão ser submetidos para avaliação e adoção de providências pelos órgãos responsáveis, conforme atribuições estabelecidas na forma do § 2º do art. 86.*

2.1-MOVIMENTAÇÃO DA CARTEIRA DE INVESTIMENTOS 2024 - PREVBRLHANTE

Nº	MESES	SALDO INICIAL	APORTES (Aplicação)	RESGATES	VARIÇÃO PU - TÍTULOS PÚBLICOS	RENTABILIDADE			SALDO FINAL
						Positiva (a)	Negativa (b)	Consolidado c = (a) - (b)	
1	JANEIRO	201.905.828,39	3.461.150,67	(2.143.596,58)	-	1.015.416,31	(1.285.678,04)	(270.261,73)	202.953.120,75
2	FEVEREIRO	202.953.120,75	10.820.355,31	(9.767.864,79)	-	1.520.921,37	(13.461,99)	1.507.459,38	205.513.070,65
3	MARÇO	205.513.070,65	5.332.913,77	(4.315.481,32)	-	1.413.067,64	(168.649,09)	1.244.418,55	207.774.921,65
4	ABRIL	207.774.921,65	-	-	-	-	-	-	207.774.921,65
5	MAIO	207.774.921,65	-	-	-	-	-	-	207.774.921,65
6	JUNHO	207.774.921,65	-	-	-	-	-	-	207.774.921,65
7	JULHO	207.774.921,65	-	-	-	-	-	-	207.774.921,65
8	AGOSTO	207.774.921,65	-	-	-	-	-	-	207.774.921,65
9	SETEMBRO	207.774.921,65	-	-	-	-	-	-	207.774.921,65
10	OUTUBRO	207.774.921,65	-	-	-	-	-	-	207.774.921,65
11	NOVEMBRO	207.774.921,65	-	-	-	-	-	-	207.774.921,65
12	DEZEMBRO	207.774.921,65	-	-	-	-	-	-	207.774.921,65
13	ANO	201.905.828,39	19.614.419,75	(16.226.942,69)	-	3.949.405,32	(1.467.789,12)	2.481.616,20	207.774.921,65

*OS VALORES ACIMA NÃO CONSIDERAM DISPONIBILIDADE FINANCEIRA (CONTA CORRENTE).

2.2-POLÍTICA DE INVESTIMENTOS 2024 - LIMITE DE SEGMENTO - PREVBILHANTE

Nº	Segmentos da Resolução CMN 4.963/2021	RESOLUÇÃO CMN 4.963/2021			Limites do PAI			Carteira de Investimentos		ORIENTAÇÃO EM CASO DE DESENQUADRAMENTO DA CARTEIRA JUNTO A POLÍTICA DE INVESTIMENTO	
		ARTIGO	LIMITE	LIMITE GLOBAL	Mínimo	Estratégia Alvo	Máximo	Atualmente (%)	Atualmente (R\$)		
1	Títulos Públicos Federal	7, I, a	100,0%	100,0%	0,0%	0,0%	10,0%	0,0%	-	-	
2	F.I. 100% T.P.F. e/ou Operações Compromissadas	7, I, b	100,0%	0,0%	25,0%	56,7%	77,0%	60,6%	126.000.328,31	-	
3	F.I. Índice de Renda Fixa 100% T.P.F. e/ou Operações Compromissadas	7, I, c	100,0%	0,0%	0,0%	0,0%	77,0%	0,0%	-	-	
4	Operações Compromissadas	7, II	5,0%	-	0,0%	0,0%	0,0%	0,0%	-	-	
5	F.I. de Renda Fixa	7, III, a	65,0%	65,0%	12,0%	24,5%	50,0%	19,6%	40.786.269,65	-	
6	F.I. de Índice de Renda Fixa	7, III, b	65,0%		0,0%	0,0%	50,0%	0,0%	-	-	
7	Ativos Financeiros de Renda Fixa de I.F.	7, IV	20,0%	-	0,0%	0,0%	10,0%	0,0%	-	-	
8	FIDC - Classe Sênior	7, V, a	5,0%	-	0,2%	0,3%	5,0%	0,3%	522.088,13	-	
9	F.I. Renda Fixa de 'Crédito Privado'	7, V, b	5,0%		0,0%	0,0%	0,0%	0,0%	-	-	
10	F.I. em 85% de Debêntures	7, V, c	5,0%		0,0%	0,0%	0,0%	0,0%	-	-	
12	F.I. Ações	8, I	35,0%	35,0%	35,0%	5,0%	12,6%	33,0%	13,4%	27.907.557,68	-
13	F.I. Ações em Índices de Renda Variável	8, II	35,0%	35,0%		0,0%	0,0%	0,0%	0,0%	-	-
15	F.I. e F.I.C FI Multimercados	10, I	10,0%	35,0%		3,0%	6,0%	10,0%	6,0%	12.558.677,88	-
16	F.I. em Participações	10, II	5,0%	35,0%		0,0%	0,0%	0,0%	0,0%	-	-
17	F.I. Ações - Mercado de Acesso	10, III	5%	35,0%		0,0%	0,0%	0,0%	0,0%	-	-
19	F.I. Imobiliário	11	5%	5%	0,0%	0,0%	0,0%	0,0%	-	-	
21	FIC e FIC FI - Renda Fixa - Dívida Externa	9º, I	10%	10%	0,0%	0,0%	5,0%	0,0%	-	-	
22	FIC - Aberto - Investimento no Exterior	9º, II	10%		0,0%	0,0%	5,0%	0,0%	-	-	
23	Fundos de Ações - BDR Nível I	9º, III	10%		0,0%	0,0%	5,0%	0,0%	-	-	
25	Empréstimo Consignado	12	10%	10%	0,0%	0,0%	0,0%	0,0%	-	-	
27	DESENQUADRADO							0,0%	-	-	
28	DISPONIBILIDADE FINANCEIRA							0,1%	192.415,04	-	
11	TOTAL - RENDA FIXA							80,4%	167.308.686,09	-	
14	TOTAL - RENDA VARIÁVEL	Art. 8º	35%	35%				13,4%	27.907.557,68	-	
18	TOTAL - INVESTIMENTOS ESTRUTURADOS	Art. 10	15%		35%				6,0%	12.558.677,88	-
20	TOTAL - FUNDOS IMOBILIÁRIOS	Art. 11	5%		35%				0,0%	-	-
24	TOTAL - INVESTIMENTO NO EXTERIOR	Art. 9º	10%	10%				0,0%	-	-	
26	TOTAL - EMPRÉSTIMO CONSIGNADO	Art. 12	10%	10%				0,0%	-	-	
27	PATRIMÔNIO TOTAL							100,0%	207.967.336,69	-	

*Conforme o Art. 7, § 7º, o Art. 8, § 3º, o Art. 10, § 2º, o Art. 11, § 2º o RPPS que comprovar a adoção de melhores práticas de gestão previdenciária à SPREV (PRÓ-GESTÃO), terão os Limites para aplicação dos recursos em Renda Fixa, Renda Variável, Investimentos Estruturados, Fundos Imobiliários e Empréstimo Consignado elevados.

3-RESUMO DO REGULAMENTO DOS INVESTIMENTOS

1

INFORMAÇÕES	BB PREVIDENCIÁRIO FLUXO RF SIMPLES FIC FI	BB PREVIDENCIÁRIO RF REF DI LP PERFIL FIC FI	BB PREVIDENCIÁRIO RF IRF - M 1 TP FIC FI	BB PREV RF ALOCAÇÃO ATIVA RETORNO TOTAL FIC FI
CNPJ	13.077.415/0001-05	13.077.418/0001-49	11.328.882/0001-35	35.292.588/0001-89
SEGMENTO	Renda Fixa	Renda Fixa	Renda Fixa	Renda Fixa
CLASSIFICAÇÃO	Fundo de Renda Fixa	Fundo de Renda Fixa	Fundo de Renda Fixa	Fundo de Renda Fixa
ÍNDICE	CDI	CDI	IRF - M 1	IPCA
PÚBLICO ALVO	Público Geral	Público Geral	Público Geral	Público Geral
ADMINISTRADOR	BB GESTAO DE RECURSOS DTVM S.A	BB GESTAO DE RECURSOS DTVM S.A	BB GESTAO DE RECURSOS DTVM S.A	BB GESTAO DE RECURSOS DTVM S.A
CNPJ	30.822.936/0001-69	30.822.936/0001-69	30.822.936/0001-69	30.822.936/0001-69
GESTOR	BB GESTAO DE RECURSOS DTVM S.A	BB GESTAO DE RECURSOS DTVM S.A	BB GESTAO DE RECURSOS DTVM S.A	BB GESTAO DE RECURSOS DTVM S.A
CNPJ	30.822.936/0001-69	30.822.936/0001-69	30.822.936/0001-69	30.822.936/0001-69
CUSTODIANTE	BANCO DO BRASIL S.A.	BANCO DO BRASIL S.A.	BANCO DO BRASIL S.A.	BANCO DO BRASIL S.A.
CNPJ	00.000.000/0001-91	00.000.000/0001-91	00.000.000/0001-91	00.000.000/0001-91
DISTRIBUIDOR	Banco do Brasil S.A.	Banco do Brasil S.A.	Banco do Brasil S.A.	Banco do Brasil S.A.
CNPJ	00.000.000/0001-91	00.000.000/0001-91	00.000.000/0001-91	00.000.000/0001-91
AUDITORIA	PRICEWATERHOUSECOOPER S AUDITORES INDEPENDENTES LTDA.	PRICEWATERHOUSECOOPER S AUDITORES INDEPENDENTES LTDA.	PRICEWATERHOUSECOOPER S AUDITORES INDEPENDENTES LTDA.	KPMG AUDITORES INDEPENDENTES LTDA.
DATA DE INÍCIO	28/04/2011	28/04/2011	08/12/2009	16/03/2020
TAXA DE ADMINISTRAÇÃO	1,00% a.a.	0,20% a.a.	0,10% a.a.	0,30% a.a.
TAXA DE PERFORMANCE	Não Possui	Não Possui	Não Possui	Não Possui
APLICAÇÃO INICIAL	1000	1000	1000	10000
APLICAÇÕES ADICIONAIS	0,01	0,01	0,01	1000
RESGATE MÍNIMO	0,01	0,01	0,01	1.000,00
SALDO MÍNIMO	0,01	0,01	0,01	1000
CARÊNCIA	Não possui	Não possui	Não possui	Não possui
CRÉDITO DO RESGATE	D+0 (No mesmo dia da solicitação)	D+0 (No mesmo dia da solicitação)	D+0 (No mesmo dia da solicitação)	D+3 (Três dias úteis após a solicitação)
RISCO DE MERCADO*	1 - Muito Baixo	2 - Baixo	2 - Baixo	3 - Médio
ENQUADRAMENTO LEGAL	F.I. de Renda Fixa, Art. 7, III, a (60% e 20% por Fundo)	F.I. de Renda Fixa, Art. 7, III, a (60% e 20% por Fundo)	F.I. 100% T.P.F. e/ou Operações Compromissadas, Art. 7, I, b (100%)	F.I. 100% T.P.F. e/ou Operações Compromissadas, Art. 7, I, b (100%)

* Definição da Instituição financeira. Quanto mais próximo do 5, maior o risco de mercado.

7

Continuação....

2

INFORMAÇÕES	BB PREV RF TÍTULOS PÚBLICOS XXI FI	BB PREVIDENCIARIO RF IMA - B 5 + TP FI	BB AÇÕES VALOR FIC FIA	BB PREVIDENCIÁRIO MULTIMERCADO FI LP
CNPJ	44.345.590/0001-60	13.327.340/0001-73	29.258.294/0001-38	10.418.362/0001-50
SEGMENTO	Renda Fixa	Renda Fixa	Renda Variável	Investimentos Estruturados
CLASSIFICAÇÃO	Fundo de Renda Fixa	Fundo de Renda Fixa	Fundo de Ações	Fundo Multimercado
ÍNDICE	IPCA + 5,00% a.a.	IMA - B 5+	IBOV	105% CDI
PÚBLICO ALVO	Público Geral	Público Geral	Público Geral	Público Geral
ADMINISTRADOR	BB GESTAO DE RECURSOS DTVM S.A	BB GESTAO DE RECURSOS DTVM S.A	BB GESTAO DE RECURSOS DTVM S.A	BB GESTAO DE RECURSOS DTVM S.A
CNPJ	30.822.936/0001-69	30.822.936/0001-69	30.822.936/0001-69	30.822.936/0001-69
GESTOR	BB GESTAO DE RECURSOS DTVM S.A	BB GESTAO DE RECURSOS DTVM S.A	BB GESTAO DE RECURSOS DTVM S.A	BB GESTAO DE RECURSOS DTVM S.A
CNPJ	30.822.936/0001-69	30.822.936/0001-69	30.822.936/0001-69	30.822.936/0001-69
CUSTODIANTE	BANCO DO BRASIL S.A.	BANCO DO BRASIL S.A.	BANCO DO BRASIL S.A.	BANCO DO BRASIL S.A.
CNPJ	00.000.000/0001-91	00.000.000/0001-91	00.000.000/0001-91	00.000.000/0001-91
DISTRIBUIDOR	Banco do Brasil S.A.	Banco do Brasil S.A.	Banco do Brasil S.A.	Banco do Brasil S.A.
CNPJ	00.000.000/0001-91	00.000.000/0001-91	00.000.000/0001-91	00.000.000/0001-91
AUDITORIA	DELOITTE TOUCHE TOHMATSU AUDITORES INDEPENDENTES LTDA.	PRICEWATERHOUSECOOPERS AUDITORES INDEPENDENTES LTDA.	KPMG AUDITORES INDEPENDENTES LTDA.	PRICEWATERHOUSECOOPERS AUDITORES INDEPENDENTES LTDA.
DATA DE INÍCIO	24/01/2022	28/04/2011	29/01/2018	02/03/2009
TAXA DE ADMINISTRAÇÃO	0,20% a.a.	0,20% a.a.	2,00% a.a.	0,60% a.a.
TAXA DE PERFORMANCE	Não Possui	Não Possui	20% IBOVESPA	Não Possui
APLICAÇÃO INICIAL	100000	10000	0,01	10000
APLICAÇÕES ADICIONAIS	100000	0,01	0,01	0
RESGATE MÍNIMO	100.000,00	0,01	0,01	0,00
SALDO MÍNIMO	100000	0,01	0,01	0
CARÊNCIA	Até o dia 15/08/2024	Não possui	Não possui	Não possui
CRÉDITO DO RESGATE	D+0 (No mesmo dia da solicitação)	D+2 (Dois dias úteis após a solicitação)	D+32 (Trinta e dois dias úteis após a solicitação)	D+4 (Quatro dias úteis após a solicitação)
RISCO DE MERCADO*	3 - Médio	4 - Alto	4 - Alto	4 - Alto
ENQUADRAMENTO LEGAL	F.I. 100% T.P.F. e/ou Operações Compromissadas, Art. 7, I, b (100%)	F.I. 100% T.P.F. e/ou Operações Compromissadas, Art. 7, I, b (100%)	F.I. Ações, Art. 8, I (30% e 20% por Fundo)	F.I. e F.I.C FI Multimercados, Art. 10, I (10%)

* Definição da Instituição financeira. Quanto mais próximo do 5, maior o risco de mercado.

Continuação....

3

INFORMAÇÕES	FI CAIXA BRASIL IDKA IPCA 2 A TP RF LP	FI CAIXA BRASIL IMA - B 5 TP RF LP	FIC FI CAIXA BRASIL GESTÃO ESTRATÉGICA RF	FI CAIXA BRASIL IRF - M TP RF LP
CNPJ	14.386.926/0001-71	11.060.913/0001-10	23.215.097/0001-55	14.508.605/0001-00
SEGMENTO	Renda Fixa	Renda Fixa	Renda Fixa	Renda Fixa
CLASSIFICAÇÃO	Fundo de Renda Fixa	Fundo de Renda Fixa	Fundo de Renda Fixa	Fundo de Renda Fixa
ÍNDICE	IDKA 2	IMA - B 5	IPCA	IRF - M
PÚBLICO ALVO	Público Geral	Público Geral	Público Geral	Público Geral
ADMINISTRADOR	CAIXA ECONOMICA FEDERAL	CAIXA ECONOMICA FEDERAL	CAIXA ECONOMICA FEDERAL	CAIXA ECONOMICA FEDERAL
CNPJ	00.360.305/0001-04	00.360.305/0001-04	00.360.305/0001-04	00.360.305/0001-04
GESTOR	CAIXA DISTRIBUIDORA DE TÍTULOS E VALORES	CAIXA DISTRIBUIDORA DE TÍTULOS E VALORES	CAIXA DISTRIBUIDORA DE TÍTULOS E VALORES	CAIXA DISTRIBUIDORA DE TÍTULOS E VALORES
CNPJ	42.040.639/0001-40	42.040.639/0001-40	42.040.639/0001-40	42.040.639/0001-40
CUSTODIANTE	CAIXA ECONOMICA FEDERAL	CAIXA ECONOMICA FEDERAL	CAIXA ECONOMICA FEDERAL	CAIXA ECONOMICA FEDERAL
CNPJ	00.360.305/0001-04	00.360.305/0001-04	00.360.305/0001-04	00.360.305/0001-04
DISTRIBUIDOR	Caixa Econômica Federal	Caixa Econômica Federal	CAIXA ECONÔMICA FEDERAL	CAIXA ECONÔMICA FEDERAL
CNPJ	00.360.305/0001-04	00.360.305/0001-04	00.360.305/0001-04	00.360.305/0001-04
AUDITORIA	KPMG AUDITORES INDEPENDENTES LTDA.	DELOITTE TOUCHE TOHMATSU AUDITORES INDEPENDENTES LTDA.	KPMG AUDITORES INDEPENDENTES LTDA.	DELOITTE TOUCHE TOHMATSU AUDITORES INDEPENDENTES LTDA.
DATA DE INÍCIO	16/08/2012	09/07/2010	04/11/2016	16/08/2012
TAXA DE ADMINISTRAÇÃO	0,20% a.a.	0,20% a.a.	0,40% a.a.	0,20% a.a.
TAXA DE PERFORMANCE	Não Possui	Não Possui	Não Possui	Não Possui
APLICAÇÃO INICIAL	1000	1000	1000	0,01
APLICAÇÕES ADICIONAIS	0	0	0	0,01
RESGATE MÍNIMO	0,00	0,00	0,00	0,01
SALDO MÍNIMO	0	0	0	0,01
CARÊNCIA	Não possui	Não possui	Não possui	Não possui
CRÉDITO DO RESGATE	D+0 (No mesmo dia da solicitação)	D+0 (No mesmo dia da solicitação)	D+0 (No mesmo dia da solicitação)	D+0 (No mesmo dia da solicitação)
RISCO DE MERCADO*	3 - Médio	3 - Médio	3 - Médio	3 - Médio
ENQUADRAMENTO LEGAL	F.I. 100% T.P.F. e/ou Operações Compromissadas, Art. 7, I, b (100%)	F.I. 100% T.P.F. e/ou Operações Compromissadas, Art. 7, I, b (100%)	F.I. 100% T.P.F. e/ou Operações Compromissadas, Art. 7, I, b (100%)	F.I. 100% T.P.F. e/ou Operações Compromissadas, Art. 7, I, b (100%)

* Definição da Instituição financeira. Quanto mais próximo do 5, maior o risco de mercado.

Continuação....

4

INFORMAÇÕES	FIC FI CAIXA NOVO BRASIL RF REF IMA-B LP	CAIXA BRASIL ESTRATÉGIA LIVRE FIC MULT LP	BRADESCO FIC FI RF ALOCAÇÃO DINÂMICA	RIO BRAVO ESTRATÉGICO IMA - B FI RF
CNPJ	10.646.895/0001-90	34.660.276/0001-18	28.515.874/0001-09	49.232.373/0001-87
SEGMENTO	Renda Fixa	Investimentos Estruturados	Renda Fixa	Renda Fixa
CLASSIFICAÇÃO	Fundo de Renda Fixa	Fundo Multimercado	Fundo de Renda Fixa	Fundo de Renda Fixa
ÍNDICE	IMA - B	Multimercado	IPCA + 6,00% a.a.	IMA - B
PÚBLICO ALVO	Público Geral	Público Geral	Público Geral	Público Geral
ADMINISTRADOR	CAIXA ECONOMICA FEDERAL	CAIXA ECONOMICA FEDERAL	BANCO BRADESCO S.A.	BEM - DISTRIBUIDORA DE TÍTULOS E VALORES
CNPJ	00.360.305/0001-04	00.360.305/0001-04	60.746.948/0001-12	00.066.670/0001-00
GESTOR	CAIXA DISTRIBUIDORA DE TÍTULOS E VALORES	CAIXA DISTRIBUIDORA DE TÍTULOS E VALORES	BRAM - BRADESCO ASSET MANAGEMENT S.A.	RIO BRAVO INVESTIMENTOS LTDA
CNPJ	42.040.639/0001-40	42.040.639/0001-40	62.375.134/0001-44	03.864.607/0001-08
CUSTODIANTE	CAIXA ECONOMICA FEDERAL	CAIXA ECONOMICA FEDERAL	BANCO BRADESCO S.A.	BANCO BRADESCO S.A.
CNPJ	00.360.305/0001-04	00.360.305/0001-04	60.746.948/0001-12	60.746.948/0001-12
DISTRIBUIDOR	Caixa Econômica Federal	Caixa Econômica Federal	Banco Bradesco SA	RIO BRAVO INVESTIMENTOS LTDA
CNPJ	00.360.305/0001-04	00.360.305/0001-04	60.746.948/0001-12	03.864.607/0001-08
AUDITORIA	KPMG AUDITORES INDEPENDENTES LTDA.	KPMG AUDITORES INDEPENDENTES LTDA.	PRICEWATERHOUSECOOPERS AUDITORES INDEPENDENTES LTDA.	ERNST & YOUNG AUDITORES INDEPENDENTES S/S LTDA.
DATA DE INÍCIO	27/10/2009	23/10/2019	28/12/2017	18/01/2023
TAXA DE ADMINISTRAÇÃO	0,20% a.a.	1,50% a.a.	0,40% a.a.	0,90% a.a.
TAXA DE PERFORMANCE	Não Possui	Não Possui	Não Possui	Não Possui
APLICAÇÃO INICIAL	1000	100	50000	50000
APLICAÇÕES ADICIONAIS	0	100	1000	-
RESGATE MÍNIMO	0,00	100,00	1.000,00	-
SALDO MÍNIMO	0	50	1000	-
CARÊNCIA	Não possui	Não possui	Não possui	Até 21/03/2025
CRÉDITO DO RESGATE	D+0 (No mesmo dia da solicitação)	D+15 (Quinze dias úteis após a solicitação)	D+4 (Quatro dias úteis após a solicitação)	D+2 (Dois dias úteis após a solicitação)
RISCO DE MERCADO*	3 - Médio	4 - Alto	2 - Baixo	2 - Baixo
ENQUADRAMENTO LEGAL	F.I. de Renda Fixa, Art. 7, III, a (60% e 20% por Fundo)	F.I. e F.I.C FI Multimercados, Art. 10, I (10%)	F.I. de Renda Fixa, Art. 7, III, a (60% e 20% por Fundo)	F.I. de Renda Fixa, Art. 7, III, a (60% e 20% por Fundo)

* Definição da Instituição financeira. Quanto mais próximo do 5, maior o risco de mercado.

Continuação....

5

INFORMAÇÕES	RIO BRAVO PROTECAO BOLSA AMERICANA II FI MULT	RIO BRAVO PROTEÇÃO FI MULT	SICREDI - FI INSTITUCIONAL RF REF IRF - M 1	SICREDI - FI INSTITUCIONAL RF REF IRF - M LP
CNPJ	46.502.976/0001-63	42.813.674/0001-55	19.196.599/0001-09	13.081.159/0001-20
SEGMENTO	Investimentos Estruturados	Investimentos Estruturados	Renda Fixa	Renda Fixa
CLASSIFICAÇÃO	Fundo Multimercado	Fundo Multimercado	Fundo de Renda Fixa	Fundo de Renda Fixa
ÍNDICE	Multimercado	IBOV	IRF - M 1	IRF - M
PÚBLICO ALVO	Público Geral	Público Geral	Público Geral	Público Geral
ADMINISTRADOR	BEM - DISTRIBUIDORA DE TITULOS E VALORES	BEM - DISTRIBUIDORA DE TITULOS E VALORES	BANCO COOPERATIVO SICREDI S.A.	BANCO COOPERATIVO SICREDI S.A.
CNPJ	00.066.670/0001-00	00.066.670/0001-00	01.181.521/0001-55	01.181.521/0001-55
GESTOR	RIO BRAVO INVESTIMENTOS LTDA	RIO BRAVO INVESTIMENTOS LTDA	CONFEDERAÇÃO INTERESTADUAL DAS	CONFEDERAÇÃO INTERESTADUAL DAS
CNPJ	03.864.607/0001-08	03.864.607/0001-08	03.795.072/0001-60	03.795.072/0001-60
CUSTODIANTE	BANCO BRADESCO S.A.	BANCO BRADESCO S.A.	BANCO COOPERATIVO SICREDI S.A.	BANCO COOPERATIVO SICREDI S.A.
CNPJ	60.746.948/0001-12	60.746.948/0001-12	01.181.521/0001-55	01.181.521/0001-55
DISTRIBUIDOR	RIO BRAVO INVESTIMENTOS - DISTRIBUIDORA DE TITULOS	BEM - DISTRIBUIDORA DE TITULOS E VALORES	Banco Cooperativo Sicredi S.A.	Banco Cooperativo Sicredi S.A.
CNPJ	72.600.026/0001-81	00.066.670/0001-00	01.181.521/0001-55	01.181.521/0001-55
AUDITORIA	KPMG AUDITORES INDEPENDENTES LTDA.	KPMG AUDITORES INDEPENDENTES LTDA.	DELOITTE TOUCHE TOHMATSU AUDITORES INDEPENDENTES LTDA.	DELOITTE TOUCHE TOHMATSU AUDITORES INDEPENDENTES LTDA.
DATA DE INÍCIO	01/11/2022	20/01/2022	27/02/2014	24/01/2011
TAXA DE ADMINISTRAÇÃO	1,20% a.a.	1,20% a.a.	0,18% a.a.	0,18% a.a.
TAXA DE PERFORMANCE	Não Possui	Não Possui	Não possui	Não possui
APLICAÇÃO INICIAL	50000	50000	50000	50000
APLICAÇÕES ADICIONAIS	1000	1000	5000	5000
RESGATE MÍNIMO	1.000,00	1.000,00	5.000,00	5.000,00
SALDO MÍNIMO	1000	1000	50000	50000
CARÊNCIA	Até 29/05/2025	Não possui	Não possui	Não possui
CRÉDITO DO RESGATE	D+2 (Dois dias úteis após a solicitação)	D+3 (Três dias úteis após a solicitação)	D+1 (No dia seguinte a solicitação)	D+1 (No dia seguinte a solicitação)
RISCO DE MERCADO*	2 - Baixo	2 - Baixo	2 - Baixo	2 - Baixo
ENQUADRAMENTO LEGAL	F.I. e F.I.C FI Multimercados, Art. 10, I (10%)	F.I. e F.I.C FI Multimercados, Art. 10, I (10%)	F.I. de Renda Fixa, Art. 7, III, a (60% e 20% por Fundo)	F.I. de Renda Fixa, Art. 7, III, a (60% e 20% por Fundo)

* Definição da Instituição financeira. Quanto mais próximo do 5, maior o risco de mercado.

Continuação....

6

INFORMAÇÕES	SICREDI - FIC FI INSTITUCIONAL RF REF IMA - B LP	ITAÚ INST GLOBAL DINÂMICO RF LP FIC FI	ITAÚ INSTITUCIONAL ALOCAÇÃO DINÂMICA RF FIC FI	ITAÚ AÇÕES DUNAMIS FIC FI
CNPJ	11.087.118/0001-15	32.972.942/0001-28	21.838.150/0001-49	24.571.992/0001-75
SEGMENTO	Renda Fixa	Renda Fixa	Renda Fixa	Renda Variável
CLASSIFICAÇÃO	Fundo de Renda Fixa	Fundo de Renda Fixa	Fundo de Renda Fixa	Fundo de Ações
ÍNDICE	IMA - B	CDI	IPCA	IBOV
PÚBLICO ALVO	Público Geral	Público Geral	Público Geral	Público Geral
ADMINISTRADOR	BANCO COOPERATIVO SICREDI S.A.	ITAU UNIBANCO S.A.	ITAU UNIBANCO S.A.	ITAU UNIBANCO S.A.
CNPJ	01.181.521/0001-55	60.701.190/0001-04	60.701.190/0001-04	60.701.190/0001-04
GESTOR	CONFEDERAÇÃO INTERESTADUAL DAS	ITAU UNIBANCO ASSET MANAGEMENT LTDA.	ITAU UNIBANCO ASSET MANAGEMENT LTDA.	ITAU UNIBANCO ASSET MANAGEMENT LTDA.
CNPJ	03.795.072/0001-60	40.430.971/0001-96	40.430.971/0001-96	40.430.971/0001-96
CUSTODIANTE	BANCO COOPERATIVO SICREDI S.A.	ITAU UNIBANCO S.A.	ITAU UNIBANCO S.A.	ITAU UNIBANCO S.A.
CNPJ	01.181.521/0001-55	60.701.190/0001-04	60.701.190/0001-04	60.701.190/0001-04
DISTRIBUIDOR	Banco Cooperativo Sicredi S.A.	Itaú Unibanco S.A	Itaú Unibanco S.A.	Itaú Unibanco S.A.
CNPJ	01.181.521/0001-55	60.701.190/0001-04	60.701.190/0001-04	60.701.190/0001-04
AUDITORIA	DELOITTE TOUCHE TOHMATSU AUDITORES INDEPENDENTES LTDA.	PRICEWATERHOUSECOOPERS AUDITORES INDEPENDENTES LTDA.	DELOITTE TOUCHE TOHMATSU AUDITORES INDEPENDENTES LTDA.	DELOITTE TOUCHE TOHMATSU AUDITORES INDEPENDENTES LTDA.
DATA DE INÍCIO	18/12/2009	14/10/2019	01/06/2015	12/09/2016
TAXA DE ADMINISTRAÇÃO	0,18% a.a.	0,50% a.a.	0,40% a.a.	2,00% a.a.
TAXA DE PERFORMANCE	Não possui	20% CDI	Não possui	20% IBOVESPA
APLICAÇÃO INICIAL	50000	1	5000	1
APLICAÇÕES ADICIONAIS	5000	1	1	1
RESGATE MÍNIMO	5.000,00	1,00	1,00	1,00
SALDO MÍNIMO	50000	1	1	1
CARÊNCIA	Não possui	Não possui	Não possui	Não possui
CRÉDITO DO RESGATE	D+1 (No dia seguinte a solicitação)	D+1 (No dia seguinte a solicitação)	D+1 (No dia seguinte a solicitação)	D+23 (Vigésimo terceiro dias úteis após a solicitação)
RISCO DE MERCADO*	2 - Baixo	1 - Muito Baixo	2 - Baixo	5 - Muito Alto
ENQUADRAMENTO LEGAL	F.I. 100% T.P.F. e/ou Operações Compromissadas, Art. 7, I, b (100%)	F.I. de Renda Fixa, Art. 7, III, a (60% e 20% por Fundo)	F.I. 100% T.P.F. e/ou Operações Compromissadas, Art. 7, I, b (100%)	F.I. Ações, Art. 8, I (30% e 20% por Fundo)

* Definição da Instituição financeira. Quanto mais próximo do 5, maior o risco de mercado.

Continuação....

7

INFORMAÇÕES	ITAÚ PRIVATE MULTIMERCADO S&P500® BRL FIC FI	FIDC PREMIUM	DAYCOVAL IBOVESPA ATIVO FI AÇÕES	AZ QUEST AÇÕES FIC FI DE AÇÕES
CNPJ	26.269.692/0001-61	06.018.364/0001-85	13.155.995/0001-01	07.279.657/0001-89
SEGMENTO	Investimentos Estruturados	Renda Fixa	Renda Variável	Renda Variável
CLASSIFICAÇÃO	Fundo Multimercado	FIDC	Fundo de Ações	Fundo de Ações
ÍNDICE	S&P500	IPCA + 6,00% a.a.	IBOV	IBOV
PÚBLICO ALVO	Público Geral	Investidor Qualificado	Público Geral	Público Geral
ADMINISTRADOR	ITAU UNIBANCO S.A.	FINAXIS CORRETORA DE TÍTULOS E VALORES	BANCO DAYCOVAL S.A.	BEM - DISTRIBUIDORA DE TÍTULOS E VALORES
CNPJ	60.701.190/0001-04	03.317.692/0001-94	62.232.889/0001-90	00.066.670/0001-00
GESTOR	ITAU UNIBANCO ASSET MANAGEMENT LTDA.	GRAPHEN INVESTIMENTOS LTDA.	DAYCOVAL ASSET MANAGEMENT	AZ QUEST INVESTIMENTOS LTDA.
CNPJ	40.430.971/0001-96	15.403.817/0001-88	72.027.832/0001-02	04.506.394/0001-05
CUSTODIANTE	ITAU UNIBANCO S.A.	BANCO FINAXIS S.A.	BANCO DAYCOVAL S.A.	BANCO BRADESCO S.A.
CNPJ	60.701.190/0001-04	11.758.741/0001-52	62.232.889/0001-90	60.746.948/0001-12
DISTRIBUIDOR	Itaú Unibanco S.A	FINAXIS CORRETORA DE TÍTULOS E VALORES	Banco Daycoval S/A	BEM - DISTRIBUIDORA DE TÍTULOS E VALORES
CNPJ	60.701.190/0001-04	03.317.692/0001-94	62.232.889/0001-90	00.066.670/0001-00
AUDITORIA	DELOITTE TOUCHE TOHMATSU AUDITORES INDEPENDENTES LTDA.	NEXT AUDITORES INDEPENDENTES S/S LTDA.	DELOITTE TOUCHE TOHMATSU AUDITORES INDEPENDENTES LTDA.	PRICEWATERHOUSECOOPERS AUDITORES INDEPENDENTES LTDA.
DATA DE INÍCIO	31/01/2017	11/12/2003	16/09/2011	01/06/2005
TAXA DE ADMINISTRAÇÃO	0,80% a.a.	0,50% a.a.	2,80% a.a.	2,00% a.a.
TAXA DE PERFORMANCE	Não possui	Não Possui	20% IBOVESPA	20% IBOVESPA
APLICAÇÃO INICIAL	5000	25000	500	1000
APLICAÇÕES ADICIONAIS	1	25000	500	500
RESGATE MÍNIMO	1,00	25.000,00	500,00	500,00
SALDO MÍNIMO	1	25000	500	500
CARÊNCIA	Não possui	Até o dia 19/08/2028	Não possui	Não possui
CRÉDITO DO RESGATE	D+1 (No dia seguinte a solicitação)	D+60 (Sessenta dias úteis após a solicitação)	D+16 (Dezesseis dias úteis após a solicitação)	D+2 (Dois dias úteis após a solicitação)
RISCO DE MERCADO*	4 - Alto	4 - Alto	4 - Alto	4 - Alto
ENQUADRAMENTO LEGAL	F.I. e F.I.CFI Multimercados, Art. 10, I (10%)	FIDC - Classe Sênior, Art. 7, V, a (5%)	F.I. Ações, Art. 8, I (30% e 20% por Fundo)	F.I. Ações, Art. 8, I (30% e 20% por Fundo)

* Definição da Instituição financeira. Quanto mais próximo do 5, maior o risco de mercado.

Continuação....

8

INFORMAÇÕES	AZ QUEST BAYES SISTEMÁTICO AÇÕES - FIA	AZ QUEST SMALL MID CAPS FIC FI AÇÕES		
CNPJ	37.569.846/0001-57	11.392.165/0001-72		
SEGMENTO	Renda Variável	Renda Variável		
CLASSIFICAÇÃO	Fundo de Ações	Fundo de Ações		
ÍNDICE	IBOV	IBR - X		
PÚBLICO ALVO	Público Geral	Público Geral		
ADMINISTRADOR	BEM - DISTRIBUIDORA DE TITULOS E VALORES	BEM - DISTRIBUIDORA DE TITULOS E VALORES		
CNPJ	00.066.670/0001-00	00.066.670/0001-00		
GESTOR	BAYES CAPITAL MANAGEMENT	AZ QUEST INVESTIMENTOS LTDA.		
CNPJ	36.174.602/0001-02	04.506.394/0001-05		
CUSTODIANTE	BANCO BRADESCO S.A.	BANCO BRADESCO S.A.		
CNPJ	60.746.948/0001-12	60.746.948/0001-12		
DISTRIBUIDOR	PRIVATIZA AGENTES AUTÔNOMOS DE	BEM - Distribuidora de Títulos e Valores Mobiliários		
CNPJ	00.840.515/0001-08	00.066.670/0001-00		
AUDITORIA	ERNST & YOUNG AUDITORES INDEPENDENTES S/S LTDA.	PRICEWATERHOUSECOOPERS AUDITORES INDEPENDENTES LTDA.		
DATA DE INÍCIO	29/07/2020	30/12/2009		
TAXA DE ADMINISTRAÇÃO	2% a 2,5% a.a.	2,00% a.a.		
TAXA DE PERFORMANCE	20% IBOVESPA	20% SMALL CAP		
APLICAÇÃO INICIAL	500	1000		
APLICAÇÕES ADICIONAIS	100	500		
RESGATE MÍNIMO	100,00	500,00		
SALDO MÍNIMO	500	500		
CARÊNCIA	Não possui	Não possui		
CRÉDITO DO RESGATE	D+2 (Dois dias úteis após a solicitação)	D+30 (Trinta dias úteis seguintes à solicitação)		
RISCO DE MERCADO*	4 - Alto	4 - Alto		
ENQUADRAMENTO LEGAL	F.I. Ações, Art. 8, I (30% e 20% por Fundo)	F.I. Ações, Art. 8, I (30% e 20% por Fundo)		

* Definição da Instituição financeira. Quanto mais próximo do 5, maior o risco de mercado.

4.1 - MOVIMENTAÇÃO DOS ATIVOS DA CARTEIRA

FI CAIXA BRASIL IDKA IPCA 2 A TP RF LP						
1	SALDO INICIAL (R\$)	Aportes (R\$)	Resgates (R\$)	Rentabilidade (R\$)	SALDO FINAL (R\$)	Taxa de Retorno
JANEIRO	18.491.947,37	-	-	134.891,60	18.626.838,97	0,729%
FEVEREIRO	18.626.838,97	-	-	81.777,02	18.708.615,99	0,439%
MARÇO	18.708.615,99	-	-	168.011,98	18.876.627,97	0,898%

FIC FI CAIXA NOVO BRASIL RF REF IMA-B LP						
2	SALDO INICIAL (R\$)	Aportes (R\$)	Resgates (R\$)	Rentabilidade (R\$)	SALDO FINAL (R\$)	Taxa de Retorno
JANEIRO	4.405.641,34	-	-	21.573,15	4.384.068,19	-0,490%
FEVEREIRO	4.384.068,19	-	-	25.841,35	4.409.909,54	0,589%
MARÇO	4.409.909,54	-	-	4.444,83	4.414.354,37	0,101%

FI CAIXA BRASIL IMA - B 5 TP RF LP						
3	SALDO INICIAL (R\$)	Aportes (R\$)	Resgates (R\$)	Rentabilidade (R\$)	SALDO FINAL (R\$)	Taxa de Retorno
JANEIRO	22.048.240,55	-	-	146.375,09	22.194.615,64	0,664%
FEVEREIRO	22.194.615,64	-	-	127.998,21	22.322.613,85	0,577%
MARÇO	22.322.613,85	-	-	168.019,98	22.490.633,83	0,753%

FI CAIXA BRASIL IDKA IPCA 2 A TP RF LP						
4	SALDO INICIAL (R\$)	Aportes (R\$)	Resgates (R\$)	Rentabilidade (R\$)	SALDO FINAL (R\$)	Taxa de Retorno
JANEIRO	3.149.752,47	-	-	22.976,23	3.172.728,70	0,729%
FEVEREIRO	3.172.728,70	-	-	13.929,17	3.186.657,87	0,439%
MARÇO	3.186.657,87	-	-	28.617,64	3.215.275,51	0,898%

MOVIMENTAÇÃO DOS ATIVOS DA CARTEIRA

FIC FI CAIXA BRASIL GESTÃO ESTRATÉGICA RF						
5	SALDO INICIAL (R\$)	Aportes (R\$)	Resgates (R\$)	Rentabilidade (R\$)	SALDO FINAL (R\$)	Taxa de Retorno
JANEIRO	22.410.102,66	-	-	146.802,47	22.556.905,13	0,655%
FEVEREIRO	22.556.905,13	-	-	125.135,54	22.682.040,67	0,555%
MARÇO	22.682.040,67	-	-	131.061,84	22.813.102,51	0,578%

FI CAIXA BRASIL IRF - M TP RF LP						
6	SALDO INICIAL (R\$)	Aportes (R\$)	Resgates (R\$)	Rentabilidade (R\$)	SALDO FINAL (R\$)	Taxa de Retorno
JANEIRO	4.029.462,49	-	-	27.064,44	4.056.526,93	0,672%
FEVEREIRO	4.056.526,93	273.509,94	-	18.656,57	4.348.693,44	0,460%
MARÇO	4.348.693,44	-	-	21.747,35	4.370.440,79	0,500%

BB PREVIDENCIÁRIO RF REF DI LP PERFIL FIC FI						
7	SALDO INICIAL (R\$)	Aportes (R\$)	Resgates (R\$)	Rentabilidade (R\$)	SALDO FINAL (R\$)	Taxa de Retorno
JANEIRO	153.646,12	-	-	1.485,36	155.131,48	0,967%
FEVEREIRO	155.131,48	-	-	1.245,89	156.377,37	0,803%
MARÇO	156.377,37	-	-	1.333,59	157.710,96	0,853%

BB PREV RF ALOCAÇÃO ATIVA RETORNO TOTAL FIC FI						
8	SALDO INICIAL (R\$)	Aportes (R\$)	Resgates (R\$)	Rentabilidade (R\$)	SALDO FINAL (R\$)	Taxa de Retorno
JANEIRO	1.994.587,69	-	-	16.937,33	2.011.525,02	0,849%
FEVEREIRO	2.011.525,02	-	-	15.558,58	2.027.083,60	0,773%
MARÇO	2.027.083,60	-	-	15.540,17	2.042.623,77	0,767%

MOVIMENTAÇÃO DOS ATIVOS DA CARTEIRA

BB PREVIDENCIÁRIO RF IRF - M 1 TP FIC FI						
9	SALDO INICIAL (R\$)	Aportes (R\$)	Resgates (R\$)	Rentabilidade (R\$)	SALDO FINAL (R\$)	Taxa de Retorno
JANEIRO	11.837.983,27	-	-	102.350,99	11.940.334,26	0,865%
FEVEREIRO	11.940.334,26	-	-	88.463,95	12.028.798,21	0,741%
MARÇO	12.028.798,21	-	-	96.634,06	12.125.432,27	0,803%

BB PREVIDENCIÁRIO RF IMA - B 5 + TP FI						
10	SALDO INICIAL (R\$)	Aportes (R\$)	Resgates (R\$)	Rentabilidade (R\$)	SALDO FINAL (R\$)	Taxa de Retorno
JANEIRO	2.085.156,10	-	-	31.553,65	2.053.602,45	-1,513%
FEVEREIRO	2.053.602,45	400.000,00	-	10.176,98	2.463.779,43	0,496%
MARÇO	2.463.779,43	-	-	14.445,45	2.449.333,98	-0,586%

BB PREVIDENCIÁRIO FLUXO RF SIMPLES FIC FI						
11	SALDO INICIAL (R\$)	Aportes (R\$)	Resgates (R\$)	Rentabilidade (R\$)	SALDO FINAL (R\$)	Taxa de Retorno
JANEIRO	17.888,97	2.787.640,73	2.143.596,58	2.763,12	664.696,24	0,880%
FEVEREIRO	664.696,24	6.428.753,75	5.819.567,22	13.860,88	1.287.743,65	0,730%
MARÇO	1.287.743,65	3.600.212,91	3.256.290,41	16.704,22	1.648.370,37	0,750%

BB PREVIDENCIÁRIO RF REF DI LP PERFIL FIC FI						
12	SALDO INICIAL (R\$)	Aportes (R\$)	Resgates (R\$)	Rentabilidade (R\$)	SALDO FINAL (R\$)	Taxa de Retorno
JANEIRO	5.674.126,82	-	-	54.853,87	5.728.980,69	0,967%
FEVEREIRO	5.728.980,69	-	-	46.010,54	5.774.991,23	0,803%
MARÇO	5.774.991,23	-	-	49.249,39	5.824.240,62	0,853%

MOVIMENTAÇÃO DOS ATIVOS DA CARTEIRA

BB PREV RF TÍTULOS PÚBLICOS XXI FI						
13	SALDO INICIAL (R\$)	Aportes (R\$)	Resgates (R\$)	Rentabilidade (R\$)	SALDO FINAL (R\$)	Taxa de Retorno
JANEIRO	2.644.577,22	-	-	29.281,30	2.673.858,52	1,107%
FEVEREIRO	2.673.858,52	-	74.609,53	19.413,54	2.618.662,53	0,747%
MARÇO	2.618.662,53	-	-	24.025,12	2.642.687,65	0,917%

SICREDI - FI INSTITUCIONAL RF REF IRF - M 1						
14	SALDO INICIAL (R\$)	Aportes (R\$)	Resgates (R\$)	Rentabilidade (R\$)	SALDO FINAL (R\$)	Taxa de Retorno
JANEIRO	4.560.608,90	-	-	42.542,39	4.603.151,29	0,933%
FEVEREIRO	4.603.151,29	-	-	35.561,78	4.638.713,07	0,773%
MARÇO	4.638.713,07	-	-	37.829,94	4.676.543,01	0,816%

SICREDI - FIC FI INSTITUCIONAL RF REF IMA - B LP						
15	SALDO INICIAL (R\$)	Aportes (R\$)	Resgates (R\$)	Rentabilidade (R\$)	SALDO FINAL (R\$)	Taxa de Retorno
JANEIRO	10.784.525,86	-	-	55.295,23	10.729.230,63	-0,513%
FEVEREIRO	10.729.230,63	-	-	57.914,71	10.787.145,34	0,540%
MARÇO	10.787.145,34	-	-	3.892,18	10.791.037,52	0,036%

SICREDI - FI INSTITUCIONAL RF REF IRF - M LP						
16	SALDO INICIAL (R\$)	Aportes (R\$)	Resgates (R\$)	Rentabilidade (R\$)	SALDO FINAL (R\$)	Taxa de Retorno
JANEIRO	-	673.509,94	-	4.682,44	678.192,38	0,695%
FEVEREIRO	678.192,38	-	-	3.145,09	681.337,47	0,464%
MARÇO	681.337,47	-	-	3.197,31	684.534,78	0,469%

MOVIMENTAÇÃO DOS ATIVOS DA CARTEIRA

BRADESCO FIC FI RF ALOCAÇÃO DINÂMICA						
17	SALDO INICIAL (R\$)	Aportes (R\$)	Resgates (R\$)	Rentabilidade (R\$)	SALDO FINAL (R\$)	Taxa de Retorno
JANEIRO	16.236.919,95	-	-	74.018,92	16.310.938,87	0,456%
FEVEREIRO	16.310.938,87	-	-	93.537,93	16.404.476,80	0,573%
MARÇO	16.404.476,80	-	-	80.790,77	16.485.267,57	0,492%

RIO BRAVO ESTRATÉGICO IMA - B FI RF						
18	SALDO INICIAL (R\$)	Aportes (R\$)	Resgates (R\$)	Rentabilidade (R\$)	SALDO FINAL (R\$)	Taxa de Retorno
JANEIRO	5.568.587,88	-	-	62.332,22	5.506.255,66	-1,119%
FEVEREIRO	5.506.255,66	-	-	43.051,78	5.549.307,44	0,782%
MARÇO	5.549.307,44	-	-	34.135,97	5.515.171,47	-0,615%

ITAÚ INST GLOBAL DINÂMICO RF LP FIC FI						
19	SALDO INICIAL (R\$)	Aportes (R\$)	Resgates (R\$)	Rentabilidade (R\$)	SALDO FINAL (R\$)	Taxa de Retorno
JANEIRO	1.352.196,23	-	-	12.218,99	1.364.415,22	0,904%
FEVEREIRO	1.364.415,22	-	-	6.956,05	1.371.371,27	0,510%
MARÇO	1.371.371,27	-	-	8.705,23	1.380.076,50	0,635%

ITAÚ INSTITUCIONAL ALOCAÇÃO DINÂMICA RF FIC FI						
20	SALDO INICIAL (R\$)	Aportes (R\$)	Resgates (R\$)	Rentabilidade (R\$)	SALDO FINAL (R\$)	Taxa de Retorno
JANEIRO	1.347.412,46	-	-	6.407,24	1.353.819,70	0,476%
FEVEREIRO	1.353.819,70	-	-	7.548,89	1.361.368,59	0,558%
MARÇO	1.361.368,59	-	-	7.521,30	1.368.889,89	0,552%

MOVIMENTAÇÃO DOS ATIVOS DA CARTEIRA

ITAÚ INSTITUCIONAL ALOCAÇÃO DINÂMICA RF FIC FI						
21	SALDO INICIAL (R\$)	Aportes (R\$)	Resgates (R\$)	Rentabilidade (R\$)	SALDO FINAL (R\$)	Taxa de Retorno
JANEIRO	21.791.847,86	-	-	103.624,93	21.895.472,79	0,476%
FEVEREIRO	21.895.472,79	-	-	122.089,03	22.017.561,82	0,558%
MARÇO	22.017.561,82	673.509,95	-	123.170,85	22.814.242,62	0,559%

FIDC PREMIUM						
22	SALDO INICIAL (R\$)	Aportes (R\$)	Resgates (R\$)	Rentabilidade (R\$)	SALDO FINAL (R\$)	Taxa de Retorno
JANEIRO	529.609,72	-	-	3.957,58	525.652,14	-0,747%
FEVEREIRO	525.652,14	-	-	966,17	524.685,97	-0,184%
MARÇO	524.685,97	-	-	2.597,84	522.088,13	-0,495%

BB PREVIDENCIÁRIO MULTIMERCADO FI LP						
23	SALDO INICIAL (R\$)	Aportes (R\$)	Resgates (R\$)	Rentabilidade (R\$)	SALDO FINAL (R\$)	Taxa de Retorno
JANEIRO	3.761.280,03	-	-	28.474,64	3.789.754,67	0,757%
FEVEREIRO	3.789.754,67	-	-	27.083,77	3.816.838,44	0,715%
MARÇO	3.816.838,44	-	-	30.398,58	3.847.237,02	0,796%

BB AÇÕES VALOR FIC FIA						
24	SALDO INICIAL (R\$)	Aportes (R\$)	Resgates (R\$)	Rentabilidade (R\$)	SALDO FINAL (R\$)	Taxa de Retorno
JANEIRO	3.683.831,29	-	-	168.206,33	3.515.624,96	-4,566%
FEVEREIRO	3.515.624,96	-	-	20.509,05	3.536.134,01	0,583%
MARÇO	3.536.134,01	-	-	9.476,89	3.526.657,12	-0,268%

MOVIMENTAÇÃO DOS ATIVOS DA CARTEIRA

CAIXA BRASIL ESTRATÉGIA LIVRE FIC MULT LP						
25	SALDO INICIAL (R\$)	Aportes (R\$)	Resgates (R\$)	Rentabilidade (R\$)	SALDO FINAL (R\$)	Taxa de Retorno
JANEIRO	3.046.670,72	-	-	6.573,16	3.053.243,88	0,216%
FEVEREIRO	3.053.243,88	-	-	10.327,59	3.063.571,47	0,338%
MARÇO	3.063.571,47	-	-	15.924,83	3.079.496,30	0,520%

AZ QUEST AÇÕES FIC FI DE AÇÕES						
26	SALDO INICIAL (R\$)	Aportes (R\$)	Resgates (R\$)	Rentabilidade (R\$)	SALDO FINAL (R\$)	Taxa de Retorno
JANEIRO	2.555.697,00	-	-	43.688,15	2.512.008,85	-1,709%
FEVEREIRO	2.512.008,85	-	2.539.789,52	27.780,67	-	-1,094%
MARÇO	-	-	-	-	-	

AZ QUEST SMALL MID CAPS FIC FI AÇÕES						
27	SALDO INICIAL (R\$)	Aportes (R\$)	Resgates (R\$)	Rentabilidade (R\$)	SALDO FINAL (R\$)	Taxa de Retorno
JANEIRO	7.986.164,04	-	-	245.062,92	7.741.101,12	-3,069%
FEVEREIRO	7.741.101,12	-	-	126.379,91	7.867.481,03	1,633%
MARÇO	7.867.481,03	-	1.059.190,91	201.482,60	7.009.772,72	2,959%

RIO BRAVO PROTECAO BOLSA AMERICANA II FI MULT						
28	SALDO INICIAL (R\$)	Aportes (R\$)	Resgates (R\$)	Rentabilidade (R\$)	SALDO FINAL (R\$)	Taxa de Retorno
JANEIRO	1.085.955,40	-	-	4.733,15	1.081.222,25	-0,436%
FEVEREIRO	1.081.222,25	-	-	12.495,82	1.068.726,43	-1,156%
MARÇO	1.068.726,43	-	-	6.395,59	1.062.330,84	-0,598%

MOVIMENTAÇÃO DOS ATIVOS DA CARTEIRA

RIO BRAVO PROTEÇÃO FI MULT						
29	SALDO INICIAL (R\$)	Aportes (R\$)	Resgates (R\$)	Rentabilidade (R\$)	SALDO FINAL (R\$)	Taxa de Retorno
JANEIRO	1.392.693,14	-	-	67.498,94	1.325.194,20	-4,847%
FEVEREIRO	1.325.194,20	1.178.302,10	1.333.898,52	8.704,32	1.178.302,10	0,744%
MARÇO	1.178.302,10	-	-	7.093,32	1.171.208,78	-0,602%

ITAÚ AÇÕES DUNAMIS FIC FI						
30	SALDO INICIAL (R\$)	Aportes (R\$)	Resgates (R\$)	Rentabilidade (R\$)	SALDO FINAL (R\$)	Taxa de Retorno
JANEIRO	3.295.595,70	-	-	75.341,91	3.220.253,79	-2,286%
FEVEREIRO	3.220.253,79	-	-	90.547,95	3.310.801,74	2,812%
MARÇO	3.310.801,74	-	-	32.219,87	3.343.021,61	0,973%

ITAÚ PRIVATE MULTIMERCADO S&P500® BRL FIC FI						
31	SALDO INICIAL (R\$)	Aportes (R\$)	Resgates (R\$)	Rentabilidade (R\$)	SALDO FINAL (R\$)	Taxa de Retorno
JANEIRO	3.058.385,62	-	-	51.091,80	3.109.477,42	1,671%
FEVEREIRO	3.109.477,42	-	-	176.571,89	3.286.049,31	5,679%
MARÇO	3.286.049,31	-	-	112.355,63	3.398.404,94	3,419%

DAYCOVAL IBOVESPA ATIVO FI AÇÕES						
32	SALDO INICIAL (R\$)	Aportes (R\$)	Resgates (R\$)	Rentabilidade (R\$)	SALDO FINAL (R\$)	Taxa de Retorno
JANEIRO	10.924.733,52	-	-	506.434,81	10.418.298,71	-4,636%
FEVEREIRO	10.418.298,71	-	-	50.320,92	10.468.619,63	0,483%
MARÇO	10.468.619,63	-	-	94.504,03	10.374.115,60	-0,903%

MOVIMENTAÇÃO DOS ATIVOS DA CARTEIRA

AZ QUEST BAYES SISTEMÁTICO AÇÕES - FIA						
33	SALDO INICIAL (R\$)	Aportes (R\$)	Resgates (R\$)	Rentabilidade (R\$)	SALDO FINAL (R\$)	Taxa de Retorno
JANEIRO	-	-	-	-	-	
FEVEREIRO	-	2.539.789,52	-	24.821,82	2.564.611,34	0,977%
MARÇO	2.564.611,34	1.059.190,91	-	30.188,38	3.653.990,63	1,177%

5-TABELA DE RENTABILIDADE

• Renda Fixa

Nº	CNPJ	INVESTIMENTOS	JAN	FEV	MAR	ACUMULADO
1	13.077.415/0001-05	BB PREVIDENCIÁRIO FLUXO RF SIMPLES FIC FI	0,88%	0,73%	0,75%	2,38%
2	13.077.418/0001-49	BB PREVIDENCIÁRIO RF REF DI LP PERFIL FIC FI	0,97%	0,80%	0,85%	2,65%
3	11.328.882/0001-35	BB PREVIDENCIÁRIO RF IRF - M 1 TP FIC FI	0,86%	0,74%	0,80%	2,42%
4	35.292.588/0001-89	BB PREV RF ALOCAÇÃO ATIVA RETORNO TOTAL FIC FI	0,85%	0,77%	0,77%	2,41%
5	44.345.590/0001-60	BB PREV RF TÍTULOS PÚBLICOS XXI FI	1,11%	0,73%	0,92%	2,79%
6	13.327.340/0001-73	BB PREVIDENCIÁRIO RF IMA - B 5 + TP FI	-1,51%	0,49%	-0,59%	-1,61%
7	14.386.926/0001-71	FI CAIXA BRASIL IDKA IPCA 2 A TP RF LP	0,73%	0,44%	0,90%	2,08%
8	11.060.913/0001-10	FI CAIXA BRASIL IMA - B 5 TP RF LP	0,66%	0,58%	0,75%	2,01%
9	23.215.097/0001-55	FIC FI CAIXA BRASIL GESTÃO ESTRATÉGICA RF	0,66%	0,55%	0,58%	1,80%
10	14.508.605/0001-00	FI CAIXA BRASIL IRF - M TP RF LP	0,67%	0,43%	0,50%	1,61%
11	10.646.895/0001-90	FIC FI CAIXA NOVO BRASIL RF REF IMA-B LP	-0,49%	0,59%	0,10%	0,20%
12	28.515.874/0001-09	BRANCO FIC FI RF ALOCAÇÃO DINÂMICA	0,46%	0,57%	0,49%	1,53%
13	49.232.373/0001-87	RIO BRAVO ESTRATÉGICO IMA - B FI RF	-1,12%	0,78%	-0,62%	-0,97%
14	19.196.599/0001-09	SICREDI - FI INSTITUCIONAL RF REF IRF - M 1	0,93%	0,77%	0,82%	2,54%
15	13.081.159/0001-20	SICREDI - FI INSTITUCIONAL RF REF IRF - M LP	0,73%	0,46%	0,47%	1,67%
16	11.087.118/0001-15	SICREDI - FIC FI INSTITUCIONAL RF REF IMA - B LP	-0,51%	0,54%	0,04%	0,07%
17	32.972.942/0001-28	ITAÚ INST GLOBAL DINÂMICO RF LP FIC FI	0,90%	0,51%	0,63%	2,05%
18	21.838.150/0001-49	ITAÚ INSTITUCIONAL ALOCAÇÃO DINÂMICA RF FIC FI	0,48%	0,56%	0,55%	1,60%
19	06.018.364/0001-85	FIDC PREMIUM	-0,75%	-0,18%	-0,50%	-1,42%
1		CDI	0,97%	0,80%	0,83%	2,62%
2		IRF - M 1	0,83%	0,77%	0,84%	2,46%
3		IDKA 2	0,81%	0,42%	0,99%	2,24%
4		IMA - B 5	0,68%	0,59%	0,77%	2,06%
5		IPCA	0,42%	0,83%	0,16%	1,42%
6		IPCA + 5,00% a.a.	0,83%	1,24%	0,57%	2,65%
7		IPCA + 6,00% a.a.	0,91%	1,32%	0,65%	2,90%
8		IRF - M	0,67%	0,46%	0,54%	1,68%
9		IMA - B	-0,45%	0,55%	0,08%	0,18%
10		IMA - B 5+	-1,47%	0,51%	-0,55%	-1,51%

• Renda Variável; Investimentos Estruturados; Imobiliário e Investimentos no Exterior

Nº	CNPJ	INVESTIMENTOS	JAN	FEV	MAR	ACUMULADO
20	29.258.294/0001-38	BB AÇÕES VALOR FIC FIA	-4,57%	0,58%	-0,27%	-4,27%
21	10.418.362/0001-50	BB PREVIDENCIÁRIO MULTIMERCADO FI LP	0,76%	0,71%	0,80%	2,29%
22	34.660.276/0001-18	CAIXA BRASIL ESTRATÉGIA LIVRE FIC MULT LP	0,22%	0,34%	0,52%	1,08%
23	46.502.976/0001-63	RIO BRAVO PROTECAO BOLSA AMERICANA II FI MULT	-0,44%	-1,16%	-0,60%	-2,19%
24	42.813.674/0001-55	RIO BRAVO PROTEÇÃO FI MULT	-4,85%	1,35%	-0,60%	-4,14%
25	24.571.992/0001-75	ITAÚ AÇÕES DUNAMIS FIC FI	-2,29%	2,81%	0,97%	1,43%
26	26.269.692/0001-61	ITAÚ PRIVATE MULTIMERCADO S&P500® BRL FIC FI	1,67%	5,68%	3,42%	11,12%
27	13.155.995/0001-01	DAYCOVAL IBOVESPA ATIVO FI AÇÕES	-4,64%	0,48%	-0,90%	-5,04%
28	07.279.657/0001-89	AZ QUEST AÇÕES FIC FI DE AÇÕES	-1,71%	1,86%	*	0,12%
29	37.569.846/0001-57	AZ QUEST BAYES SISTEMÁTICO AÇÕES - FIA	**	2,34%	1,04%	3,40%
30	11.392.165/0001-72	AZ QUEST SMALL MID CAPS FIC FI AÇÕES	-3,07%	1,63%	2,89%	1,36%
11		CDI	0,97%	0,80%	0,83%	2,62%
12		IBOV	-4,79%	0,99%	-0,71%	-4,53%
13		SMLL	-6,55%	0,47%	2,15%	-4,09%
14		S&P500	1,66%	5,10%	3,10%	10,16%

* O PREVBRLHANTE resgatou os recursos aplicados no fundo em 09/02/2024, por conta disso, não há rentabilidade no respectivo mês.

** O PREVBRLHANTE realizou a 1ª aplicação no fundo em 20/02/2024, por conta disso, não há rentabilidade no respectivo mês.

GRÁFICO COMPARATIVO DE RENTABILIDADE DOS ÍNDICES

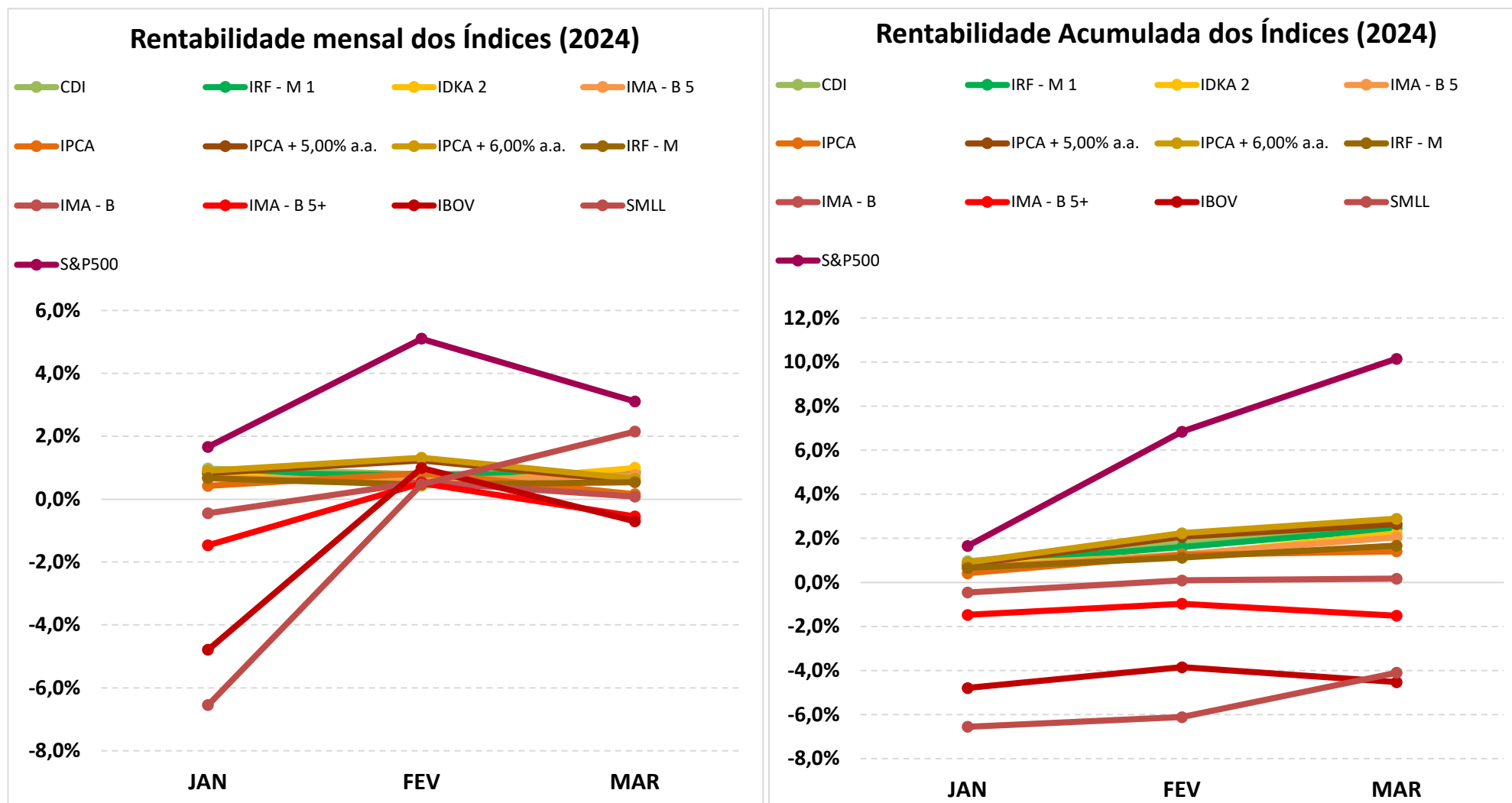

5.1-MELHOR DESEMPENHO TRIMESTRAL DOS INVESTIMENTOS

FUNDO DE INVESTIMENTO	ITAÚ PRIVATE MULTIMERCADO S&P500® BRL FIC FI
CNPJ	26.269.692/0001-61
SEGMENTO	Investimentos Estruturados

COMPORTAMENTO MENSAL

JAN	FEV	MAR
1,67%	5,68%	3,42%

Comportamento MENSAL no Trimestre

■ ITAÚ PRIVATE MULTIMERCADO S&P500® BRL FIC FI

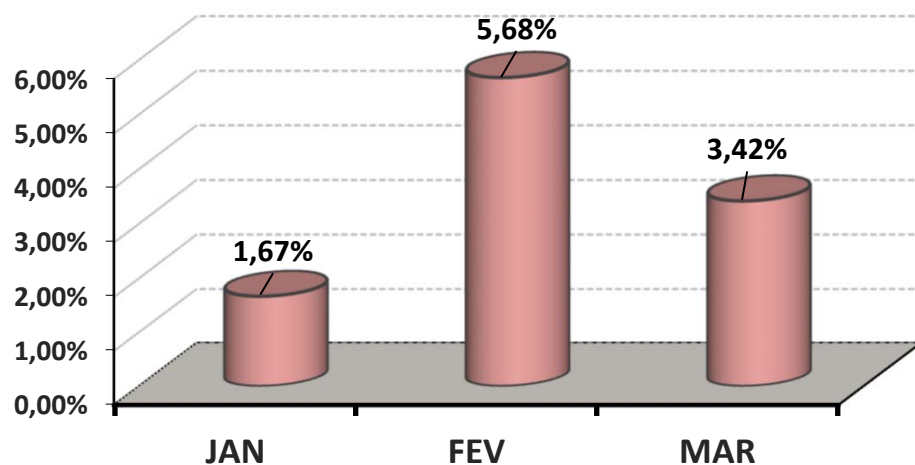

COMPORTAMENTO ACUMULADO

JAN	FEV	MAR
1,67%	7,44%	11,12%

Comportamento ACUMULADO no Trimestre

● ITAÚ PRIVATE MULTIMERCADO S&P500® BRL FIC FI

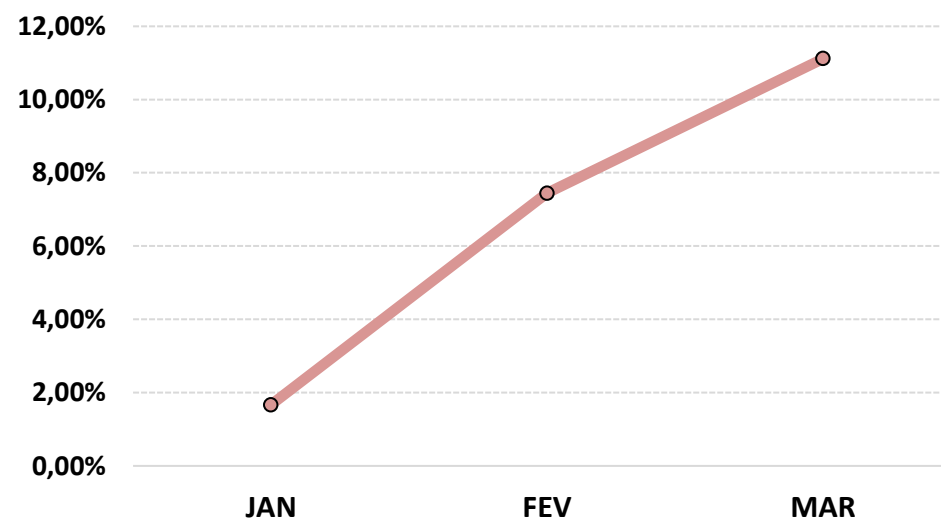

5.2-PIOR DESEMPENHO TRIMESTRAL DOS INVESTIMENTOS

FUNDO DE INVESTIMENTO	DAYCOVAL IBOVESPA ATIVO FI AÇÕES
CNPJ	13.155.995/0001-01
SEGMENTO	Renda Variável

COMPORTAMENTO MENSAL

JAN	FEV	MAR
-4,64%	0,48%	-0,90%

Comportamento MENSAL no Trimestre

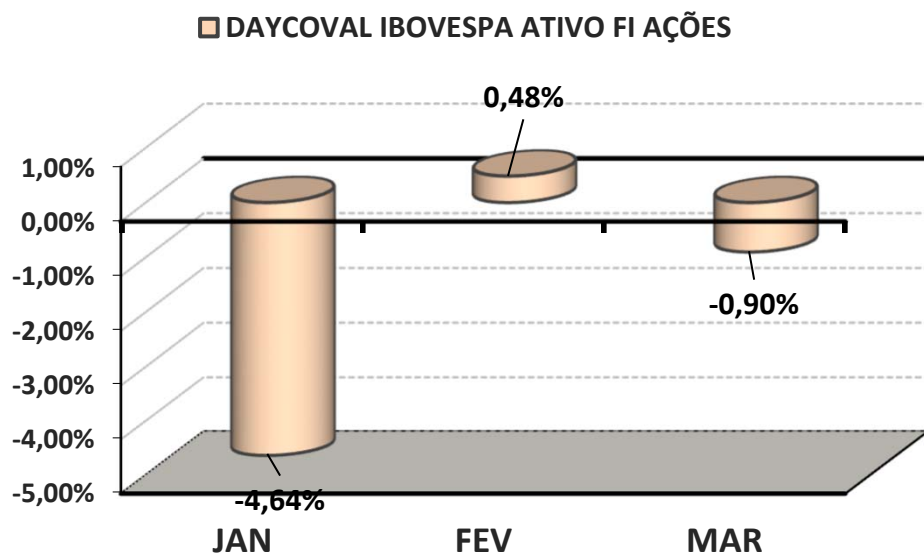

COMPORTAMENTO ACUMULADO

JAN	FEV	MAR
-4,64%	-4,18%	-5,04%

Comportamento ACUMULADO no Trimestre

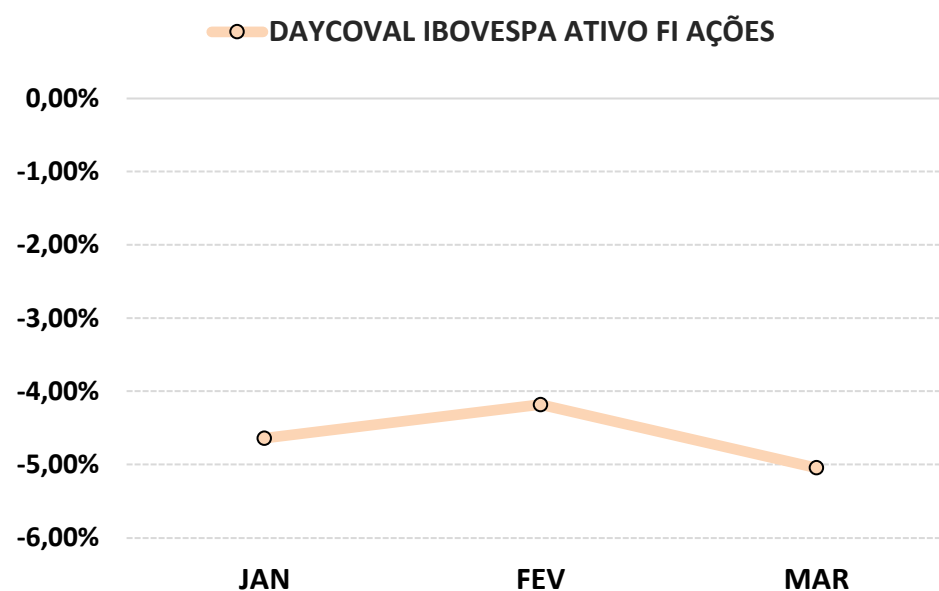

6-ANÁLISE DA CARTEIRA DE INVESTIMENTO - 1º TRIMESTRE - 2024

	JAN	FEV	MAR
MENSAL	-0,13%	0,74%	0,61%
CDI	0,97%	0,80%	0,83%
IBOVESPA	-4,79%	0,99%	-0,71%
META ATUARIAL	0,84%	1,25%	0,58%

	JAN	FEV	MAR
ACUMULADO DO TRIMESTRE	-0,13%	0,61%	1,22%
CDI	0,97%	1,78%	2,62%
IBOVESPA	-4,79%	-3,85%	-4,53%
META ATUARIAL	0,84%	2,09%	2,68%

RENTABILIDADE ACUMULADA DO TRIMESTRE da PREVBRILHANTE: R\$ **2.481.616,20**

META ATUARIAL ACUMULADA DO TRIMESTRE: R\$ **5.406.404,41**

DEFASAGEM PARA O CUMPRIMENTO DA META ATUARIAL R\$ **(2.924.788,21)**

7-CONCLUSÃO

Atendendo o Art. 136º da Portaria MTP 1.467/2022, detalhado na página 3 deste relatório, segue abaixo uma análise da Carteira de Investimento PREVBILHANTE, no 1º Trimestre/2024, analisando rentabilidade, risco das operações e aderência ao PAI/2024.

7.1.-RENTABILIDADE DA CARTEIRA TRIMESTRAL

A Carteira de Investimentos da PREVBILHANTE, apresenta-se com uma rentabilidade acumulada no Trimestre de 1,22% a.a., enquanto o indicador de desempenho do mercado (CDI), obteve um rendimento acumulado no Trimestre de 2,62% a.a., ou seja, uma carteira que alcançou no período, uma rentabilidade de 46,44% sobre o índice de referência do mercado.

GRÁFICO DA RENTABILIDADE DA CARTEIRA X META ATUARIAL

Rentabilidade Acumulada no Trimestre

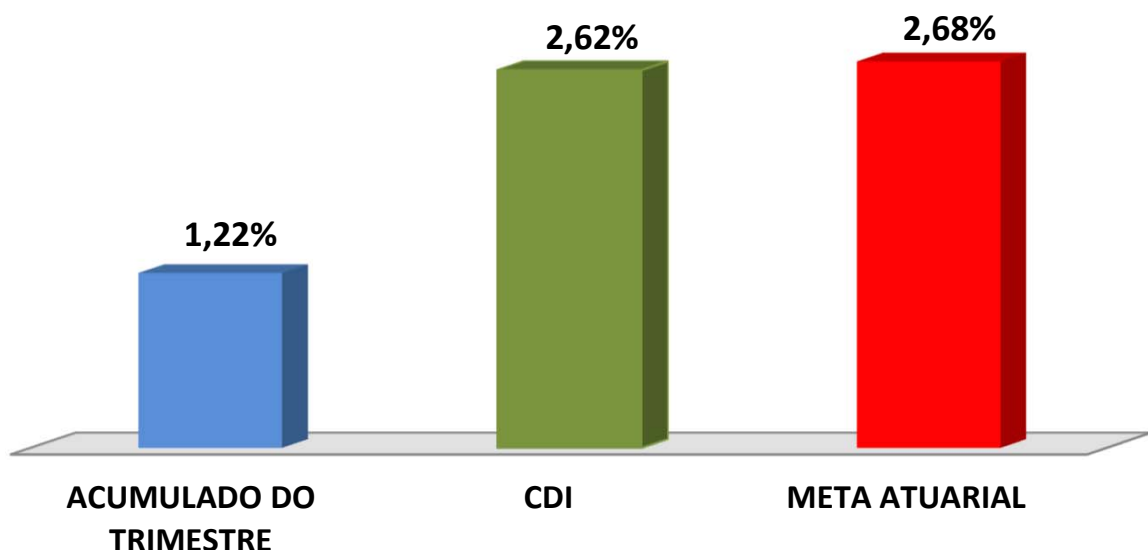

Rentabilidade Acumulada no Trimestre

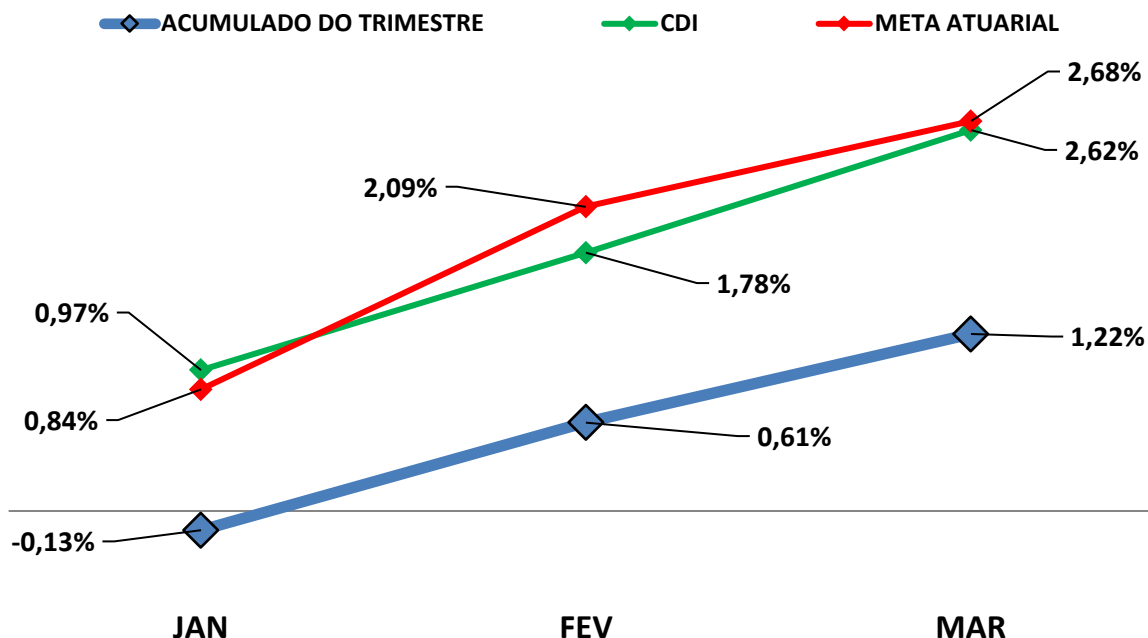

7.2-META ATUARIAL

Enquanto a rentabilidade acumulada no trimestre da PREVBRLHANTE é de 1,22% a.a., a Meta Atuarial acumulada no mesmo período é de 2,68%, representando 45,39% sobre a Meta Atuarial.

7.3-RISCOS

7.3.1-RISCO DE MERCADO

É o risco de oscilações de preços dos ativos conforme o cenário macroeconômico. Este risco é voltado para a volatilidade dos papéis, sobretudo de Renda Fixa (Títulos Públicos e fundos atrelados à inflação) e Renda Variável (ações, dólar e etc..).

Conforme a tabela abaixo, a PREVBRLHANTE aplica em alguns Fundos de Investimentos sensíveis às oscilações de mercado, conforme a classificação de Risco de Mercado, disponibilizado nas Lâminas de Informações Essenciais dos Fundos de Investimentos.

Nº	FUNDOS DE INVESTIMENTO	RISCO DE MERCADO*
1	BB PREVIDENCIÁRIO FLUXO RF SIMPLES FIC FI	1 - Muito Baixo
2	BB PREVIDENCIÁRIO RF REF DI LP PERFIL FIC FI	2 - Baixo
3	BB PREVIDENCIÁRIO RF IRF - M 1 TP FIC FI	2 - Baixo
4	BB PREV RF ALOCAÇÃO ATIVA RETORNO TOTAL FIC FI	3 - Médio
5	BB PREV RF TÍTULOS PÚBLICOS XXI FI	3 - Médio
6	BB PREVIDENCIÁRIO RF IMA - B 5 + TP FI	4 - Alto
7	BB AÇÕES VALOR FIC FIA	4 - Alto
8	BB PREVIDENCIÁRIO MULTIMERCADO FI LP	4 - Alto
9	FI CAIXA BRASIL IDKA IPCA 2 A TP RF LP	3 - Médio
10	FI CAIXA BRASIL IMA - B 5 TP RF LP	3 - Médio
11	FIC FI CAIXA BRASIL GESTÃO ESTRATÉGICA RF	3 - Médio
12	FI CAIXA BRASIL IRF - M TP RF LP	3 - Médio
13	FIC FI CAIXA NOVO BRASIL RF REF IMA-B LP	3 - Médio
14	CAIXA BRASIL ESTRATÉGIA LIVRE FIC MULT LP	4 - Alto
15	BRANCO FIC FI RF ALOCAÇÃO DINÂMICA	2 - Baixo
16	RIO BRAVO ESTRATÉGICO IMA - B FI RF	2 - Baixo
17	RIO BRAVO PROTECAO BOLSA AMERICANA II FI MULT	2 - Baixo
18	RIO BRAVO PROTEÇÃO FI MULT	2 - Baixo
19	SICREDI - FI INSTITUCIONAL RF REF IRF - M 1	2 - Baixo
20	SICREDI - FI INSTITUCIONAL RF REF IRF - M LP	2 - Baixo
21	SICREDI - FIC FI INSTITUCIONAL RF REF IMA - B LP	2 - Baixo
22	ITAÚ INST GLOBAL DINÂMICO RF LP FIC FI	1 - Muito Baixo
23	ITAÚ INSTITUCIONAL ALOCAÇÃO DINÂMICA RF FIC FI	2 - Baixo
24	ITAÚ AÇÕES DUNAMIS FIC FI	5 - Muito Alto
25	ITAÚ PRIVATE MULTIMERCADO S&P500® BRL FIC FI	4 - Alto
26	FIDC PREMIUM	4 - Alto
27	DAYCOVAL IBOVESPA ATIVO FI AÇÕES	4 - Alto
28	AZ QUEST AÇÕES FIC FI DE AÇÕES	4 - Alto
29	AZ QUEST BAYES SISTEMÁTICO AÇÕES - FIA	4 - Alto
30	AZ QUEST SMALL MID CAPS FIC FI AÇÕES	4 - Alto

* Definição da Instituição financeira. Quanto mais próximo do 5, maior o risco de mercado.

7.3.2-RISCO DE CRÉDITO

É a possibilidade do devedor não honrar seus compromissos. Nesse caso, investimentos que possuem risco de insolvência financeira são obrigados à se submeter a classificação de risco por Agências de Rating.

7.3.2.1-FUNDO DE INVESTIMENTO

Os Fundos de Investimentos em Renda Fixa, Renda Variável e Fundos Multimercados que a PREVBRLHANTE aplica, não necessitam de Análise de Rating, exceto alguns fundos que possuem certa concentração de papéis privados em sua carteira de investimento que, por possuir risco de insolvência financeira são obrigados à se submeter a classificação de risco por Agências de Rating. Abaixo segue a Classificação de Rating destes Fundos de Investimentos. Abaixo segue a Classificação de Rating destes Fundos de Investimentos.

Nº	FUNDO DE INVESTIMENTO	CLASSIFICAÇÃO DE RATING	
		AGÊNCIA	RATING
1	BB PREVIDENCIÁRIO FLUXO RF SIMPLES FIC FI	Não Disponibilizado pela Instituição	-
2	BB PREVIDENCIÁRIO RF REF DI LP PERFIL FIC FI	Não Disponibilizado pela Instituição	-
3	BB PREVIDENCIÁRIO RF IRF - M 1 TP FIC FI	Não Disponibilizado pela Instituição	-
4	BB PREV RF ALOCAÇÃO ATIVA RETORNO TOTAL FIC FI	Não Disponibilizado pela Instituição	-
5	BB PREV RF TÍTULOS PÚBLICOS XXI FI	Não Disponibilizado pela Instituição	-
6	BB PREVIDENCIÁRIO RF IMA - B 5 + TP FI	Não Disponibilizado pela Instituição	-
7	BB AÇÕES VALOR FIC FIA	Não Disponibilizado pela Instituição	-
8	BB PREVIDENCIÁRIO MULTIMERCADO FI LP	Não Disponibilizado pela Instituição	-
9	FI CAIXA BRASIL IDKA IPCA 2 A TP RF LP	Fitch Rating	Forte
10	FI CAIXA BRASIL IMA - B 5 TP RF LP	Fitch Rating	Forte
11	FIC FI CAIXA BRASIL GESTÃO ESTRATÉGICA RF	Fitch Rating	Forte
12	FI CAIXA BRASIL IRF - M TP RF LP	Não Disponibilizado pela Instituição	-
13	FIC FI CAIXA NOVO BRASIL RF REF IMA-B LP	Fitch Rating	Forte

Nº	FUNDO DE INVESTIMENTO	CLASSIFICAÇÃO DE RATING	
		AGÊNCIA	RATING
14	CAIXA BRASIL ESTRATÉGIA LIVRE FIC MULT LP	Não Disponibilizado pela Instituição	-
15	BRADESCO FIC FI RF ALOCAÇÃO DINÂMICA	Não Disponibilizado pela Instituição	-
16	RIO BRAVO ESTRATÉGICO IMA - B FI RF	Não Disponibilizado pela Instituição	-
17	RIO BRAVO PROTECAO BOLSA AMERICANA II FI MULT	Não Disponibilizado pela Instituição	-
18	RIO BRAVO PROTEÇÃO FI MULT	Não Disponibilizado pela Instituição	-
19	SICREDI - FI INSTITUCIONAL RF REF IRF - M 1	Não Disponibilizado pela Instituição	-
20	SICREDI - FI INSTITUCIONAL RF REF IRF - M LP	Não Disponibilizado pela Instituição	-
21	SICREDI - FIC FI INSTITUCIONAL RF REF IMA - B LP	Não Disponibilizado pela Instituição	-
22	ITAÚ INST GLOBAL DINÂMICO RF LP FIC FI	Não Disponibilizado pela Instituição	-
23	ITAÚ INSTITUCIONAL ALOCAÇÃO DINÂMICA RF FIC FI	Não Disponibilizado pela Instituição	-
24	ITAÚ AÇÕES DUNAMIS FIC FI	Não Disponibilizado pela Instituição	-
25	ITAÚ PRIVATE MULTIMERCADO S&P500® BRL FIC FI	Não Disponibilizado pela Instituição	-
26	FIDC PREMIUM	Austin Rating	AA-
27	DAYCOVAL IBOVESPA ATIVO FI AÇÕES	Não Disponibilizado pela Instituição	-
28	AZ QUEST AÇÕES FIC FI DE AÇÕES	Não Disponibilizado pela Instituição	-
29	AZ QUEST BAYES SISTEMÁTICO AÇÕES - FIA	Não Disponibilizado pela Instituição	-
30	AZ QUEST SMALL MID CAPS FIC FI AÇÕES	Não Disponibilizado pela Instituição	-

7.3.2.2-*INSTITUIÇÃO FINANCEIRA*

Todos os envolvidos na gestão do Fundo de Investimento, incluindo as Instituições Financeiras, o Administrador, o Gestor e o Distribuidor necessitam de Análise de Rating. Abaixo segue a Classificação de Rating dos envolvidos na gestão e distribuição dos Fundos de Investimentos.

Nº	INSTITUIÇÃO FINANCEIRA / ADMINISTRADOR / GESTOR / DISTRIBUIDOR	CLASSIFICAÇÃO DE RATING	
		AGÊNCIA	RATING
1	BB Gestão de Recursos DTVM S.A.	Fitch Ratings	AA
2	CAIXA ASSET DTVM	Fitch Ratings	Excelente (Nota Máxima em uma escala de 5 níveis)
3	BRAM - Bradesco Asset Management S.A. DTVM	Fitch Ratings	AAA
4	BEM - DISTRIBUIDORA DE TÍTULOS E VALORES MOBILIÁRIOS LTDA	Não Disponibilizado pela Instituição	Não Disponibilizado pela Instituição
5	Confederação Interestadual das Cooperativas Ligadas ao Sicredi	Fitch Ratings	AA
6	Itaú Unibanco Asset Management LTDA	Standard & Poor's	AMP-1 (Muito Forte)
7	DAYCOVAL ASSET MANAGEMENT ADMINISTRAÇÃO DE RECURSOS LTDA	Standard & Poor's	A+

Nº	INSTITUIÇÃO FINANCEIRA / ADMINISTRADOR / GESTOR / DISTRIBUIDOR	CLASSIFICAÇÃO DE RATING	
		AGÊNCIA	RATING
8	GRAPHEN INVESTIMENTOS LTDA.	Não Disponibilizado pela Instituição	Não Disponibilizado pela Instituição
9	AZ QUEST INVESTIMENTOS LTDA	Moody's	MQ1
10	Rio Bravo Investimentos LTDA	Não Disponibilizado pela Instituição	Não Disponibilizado pela Instituição
11	BAYES CAPITAL MANAGEMENT INVESTIMENTOS LTDA	Não informado pela Instituição	Não informado pela Instituição

7.3.3-RISCO DE LIQUIDEZ

É o risco de o investidor não conseguir dar liquidez ao ativo financeiro (vender) ou conseguir liquidez abaixo do preço de mercado ou abaixo do preço de aquisição (compra).

A PREVBILHANTE possui 26 Fundos de Investimento Aberto sem Carência, 3 Fundos de Investimento Aberto com Carência e 1 Fundos Fechado. Nesse caso, o RPPS só poderá resgatar as cotas após o fim do prazo de duração do fundo ou o fim do prazo de carência, sendo opcional o resgate total ou parcial das cotas. Investimentos que possuem prazo para resgate, necessitam estar aderentes as obrigações financeiras do investidor.

7.4-ADERÊNCIA AO PAI

7.4.1-PERFIL DE RISCO (MERCADO)

PERFIL DOS INVESTIMENTOS

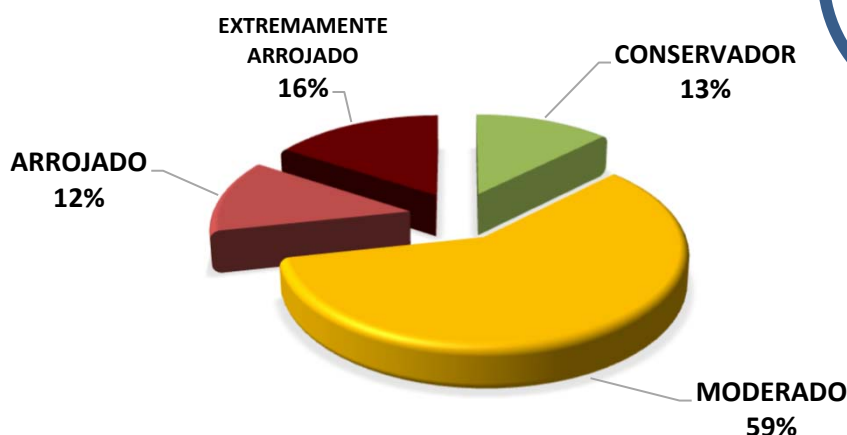

PERFIL 6
 MODERADO COM
 TENDÊNCIA
 ARROJADA

Descrição do Perfil de Investidor

Objetivo do perfil

Perfil que tem o objetivo de buscar ganhos acima da inflação. A carteira possui uma grande concentração de ativos moderados, mas busca investir um pouco em ativos arrojados. Para investidores que possuem obrigações de longo prazo (como Planos de Previdência) é o perfil mais indicado.

Comportamento da carteira

A carteira com perfil MODERADO COM TENDÊNCIA ARROJADA, busca investimentos que rentabilizam acima da inflação, mas que podem apresentar rentabilidades negativas no curto prazo. Para investidores que possuem obrigações de longo prazo é o perfil mais indicado, pois os investimentos podem oferecer ganhos mais vultuosos no médio e longo prazo. Esse tipo de perfil é o mais equilibrado, entre cumprir a Meta Atuarial e se proteger um pouco das oscilações de mercado.

Classificação de Perfil de Investidor - Metodologia Atuarial Consultoria

CONSERVADOR	1	EXTREMAMENTE CONSERVADOR
	2	CONSERVADOR
	3	CONSERVADOR COM TENDÊNCIA MODERADA
MODERADO	4	MODERADO COM TENDÊNCIA CONSERVADORA
	5	MODERADO
	6	MODERADO COM TENDÊNCIA ARROJADA
ARROJADO	7	ARROJADO COM TENDÊNCIA CONSERVADORA
	8	ARROJADO COM TENDÊNCIA MODERADA
	9	ARROJADO
	10	EXTREMAMENTE ARROJADO

O atual perfil de risco da PREVBRLHANTE (PERFIL 6 - MODERADO COM TENDÊNCIA ARROJADA), se encontra aderente ao Perfil de Risco proposto na Política Anual de Investimentos/2024.

7.4.2-RISCO DE CRÉDITO

A Política Anual de Investimentos/2024 da PREVBRLHANTE, determina que fundos de investimentos e Instituições Financeiras que necessitem de Análise de Rating, só receberão recursos da PREVBRLHANTE, caso sejam classificados, no mínimo, como BAIXO RISCO DE CRÉDITO (BBB).

As Análises de Ratings encontradas dos Fundos de Investimentos, assim como das Instituições Financeiras, dos Administradores, dos Gestores e dos Distribuidores dos fundos, se encontram aderentes à Política Anual de Investimentos/2024 da PREVBRLHANTE.

7.4.3-RISCO DE LIQUIDEZ

7.4.3.1-OBRIGAÇÕES PREVIDENCIÁRIAS - CURTO PRAZO

Para resguardar a PREVBRLHANTE e minimizar o risco de liquidez no Curto Prazo foi definido na Política de Investimentos/2024, uma Separação de Recursos Financeiros, intitulada como RECURSOS DE CURTO PRAZO (RISCO DE MERCADO E LIQUIDEZ).

Na Política Anual de Investimentos/2024 da PREVBRLHANTE foi definido um valor de RECURSOS DE CURTO PRAZO (RISCO DE MERCADO E LIQUIDEZ) de R\$ 25.368.200,00 Milhões de reais. Atualmente, a necessidade de RECURSOS DE CURTO PRAZO da PREVBRLHANTE é de R\$ 19.514.000,00 e o Saldo financeiro em Fundos para RECURSOS DE CURTO PRAZO está em R\$ 25.654.662,77 Milhões de reais.

As Obrigações Previdenciárias no Curto Prazo, ou seja, a necessidade financeira da PREVBRLHANTE estão aderentes a Política Anual de Investimentos/2024 e a sua capacidade financeira no Curto Prazo.

7.4.3.2-OBRIGAÇÕES PREVIDENCIÁRIAS - MÉDIO e LONGO PRAZO

O investimento com prazo de duração mais longo que a PREVBRLHANTE possui na sua carteira de investimento, tem liquidez à partir de 2028, representando 0,25% de seus recursos financeiros.

As Obrigações Previdenciárias a Médio e Longo Prazo da PREVBRLHANTE estão aderentes a Política Anual de Investimentos/2024 e a sua capacidade e necessidade financeira a Médio e Longo prazo.

As análises efetuadas seguem as disposições estabelecidas na **Resolução CMN 4.963/2021**, tendo presente as condições de segurança, rentabilidade, solvência, liquidez, motivação, adequação as obrigações previdenciárias e transparência.

É o Relatório.



Igor França Garcia

Atuário MIBA/RJ 1.659

Certificação de Especialista em Investimento - CEA

Consultor de Investimentos credenciado pela CVM